Ситипроф

ЗАКЛЮЧЕНИЕ ЭКСПЕРТА

№ 12 ОТ 19 СЕНТЯБРЯ 2018 Г.

GARANTLC.RU +7 (495) 120-59-98

+7 (495) 215-25-93
WWW.CITYPROF.RU

19 сентября 2018 г. *Москва*

Заключение эксперта № 12

Объект исследования
Квартира № по адресу г. Москва, Березовая аллея, д. 17, к. 1

Заказчик

Эксперт
ООО «Центр экспертных заключений»
г. Санкт-Петербург, Дальневосточный пр., д. 14, офис 4-15

Условия и ограничения
Следующие допущения и ограничивающие условия являются неотъемлемой частью данного Заключения:

- Настоящее Заключение достоверно лишь в полном объеме.
- Права на оцениваемое имущество предполагаются полностью соответствующими требованиям законодательства Российской Федерации, имущество – свободным от обременений и ограничений в использовании. Эксперту также не вменяется в обязанность доказывание существующих прав на оцениваемое имущество и проведение их правовой экспертизы.
- Эксперт исходят из того, что предоставленная или полученная из иных источников информация для проведения экспертизы является точной и достоверной, в их обязанность не входит проверка подлинности и правильности оформления, а также содержания переданных документов и сведений. Эксперт не несет ответственности за их соответствие действительности и формальную силу, поэтому там, где это возможно, источник получения информации указывается.
- Эксперты не несут ответственности за оценку состояния оцениваемого имущества, его скрытые недостатки и дефекты, которые невозможно обнаружить путем визуального осмотра, изучения планов и иных документов.
- Заключение является документом, содержащим сведения доказательственного значения, представляет собой квалифицированное мнение Экспертов Общества относительно пригодности здания для постоянного проживания граждан без каких-либо гарантий в отношении условий последующего распоряжения им и только на дату оценки.

GARANTLC.RU +7 (495) 120-59-98

Оглавление

1. Вводная часть 4
2. Данные осмотра 8
2.1. Нарушения строительных норм и правил 9
3. Ответ экспертизы 11

GARANTLC.RU +7 (495) 120-59-98

1. Вводная часть

Вопросы, поставленные перед экспертами	Имеются ли в квартире № , расположенной по адресу: г. Москва, Березовая аллея, д. 17, к. 1 строительные недостатки, возникшие в результате нарушения строительных норм и правил и какова рыночная стоимость затрат, необходимых на устранения указанных недостатков?
Дата проведения экспертизы	14 сентября 2018 г.
Время производства экспертизы	с 18:00 до 20:00
Заказчик	
Наименование лица, проводившего экспертизу	ООО «Центр экспертных заключений»
Местонахождение	193168, г. Санкт-Петербург, Дальневосточный пр., д. 14, офис 4-15
ОГРН, дата присвоения	1157847160855, 06.05.2015 г.
Контактная информация	тел: (495) 215-25-93, e-mail: moscow@cityprof.ru

GARANTLC.RU +7 (495) 120-59-98

Эксперты

Фамилия, имя, отчество	Лучин Александр Александрович
Образование, специальность	Диплом ВГС № 5569888 выдан 03.06.2010 г. Москва, Государственное образовательное учреждение высшего профессионального образования "Московский государственный горный университет" Квалификация - горный инженер по специальности "Горные машины и оборудование"
Дополнительное образование	Удостоверение о повышении квалификации № ПК08/16-Т60ЯХ от 02.08.2016 г. автономная некоммерческая организация дополнительного профессионального образования "Строительный учебный центр "Основа" по курсу "Строительный контроль (технический надзор) за соблюдением проектных решений и качеством строительства" Документ о квалификации 225-ПП/08-17 от 01.09.2017 г. автономной некоммерческой организации дополнительного профессионального образования «Единый центр подготовки кадров» по программе «Судебная строительно-техническая и стоимостная экспертиза объектов недвижимости»
Фамилия, имя, отчество	Рябинин Дмитрий Вадимович
Образование, специальность	Диплом КО № 49603 выдан 10.06.2013 г. Санкт- Петербург федеральное государственное бюджетное образовательное учреждение высшего профессионального образования «Национальный минерально-сырьевой университет «Горный». Квалификация – инженер по специальности «Проектирование, сооружение и эксплуатация газонефтепроводов и газонефтехранилищ»
Дополнительное образование	Удостоверение о повышении квалификации № 18835/3666 от 21.10.2016 г. Автономная некоммерческая организация дополнительного профессионального образования "Образовательный центр "ПетроПроф" по курсу "Безопасность строительства и качество выполнения общестроительных работ" Документ о квалификации 223-ПП/08-17 от 25.08.2017 г. автономной некоммерческой организации дополнительного профессионального образования «Единый центр подготовки кадров» по программе «Судебная строительно-техническая и стоимостная экспертиза объектов недвижимости»

При производстве экспертизы использована следующая нормативная документация и специальная литература:

1. Методические рекомендации по производству судебных экспертиз в государственных судебно-экспертных учреждениях системы Министерства юстиции Российской Федерации, Приложение к приказу Минюста РФ от 20.12.2002 г. N 346.
2. СНиП 31-01-2003 «Здания жилые многоквартирные». Дата введения 2003-10-01. (На текущий момент - СП 54.13330.2011. Дата актуализации 12.02.2016г).

GARANTLC.RU +7(495) 120-59-98

3. СНиП 3.04.01-87 «Изоляционные и отделочные покрытия». Дата актуализации 12.02.2016г.
4. СНиП 3.03.01-87 «Несущие и ограждающие конструкции». Москва 1989г.
5. СП 31-110-2003 «Проектирование и монтаж электроустановок жилых и общественных зданий». Дата введения 2004-01-01.
6. СНиП 3.05.06-85 «Электротехнические устройства». Дата введения 1 июля 1986г. Дата актуализации 12.02.2016г.
7. СНиП 3.05.01-85 «Внутренние санитарно-технические системы зданий» (на текущий момент действует СП 73.13330.2012) 1 июля 1986г.
8. ПУЭ-7. «Правила устройства электроустановок. Издание 7». Утверждены приказом Минэнерго РФ от 8 июля 2002г № 204. Дата введения 1 января 2003г.
9. ГОСТ 23166-99 «Блоки оконные. Общие положения». Дата введения 2001-01-01.
10. ГОСТ 30674-99 «Блоки оконные из поливинилхлоридных профилей». Дата введения 2001-01-01
11. ГОСТ 475-78. «Двери деревянные. Общие технические условия». Дата актуализации 01.03.2008г
12. СанПиН 2.1.2.1003 «Санитарно-эпидемиологические требования к жилым зданиям и помещениям». Утверждено Главным государственным санитарным врачом РФ 15 декабря 2000г. Дата актуализации 12.02.2016г.
13. ТЕР-2001 СПб. Территориальные Единичные Расценки на строительные работы. Утверждены и введены в действие 1 января 2002 года приказом Комитета экономики и промышленной политики Администрации Санкт-Петербурга от 07.09.2001г. №223.
14. ТЕРр-2001 СПб. Территориальные Единичные Расценки на ремонтно-строительные работы. Утверждены и введены в действие 1 января 2002 года приказом Комитета экономики и промышленной политики Администрации Санкт-Петербурга от 07.09.2001 г. №223.
15. ССЦ-2000, Сборник сметных цен на материалы, изделия и конструкции в базисных ценах по состоянию на 01.01.2000г.
16. Региональные индексы для пересчета сметной стоимости для применения с 01июля 2017г. (Письмо РЦЦС № 2017-07-и от 14.07.2017г).
17. МДС 81-33.2004. Методические указания по определению величины накладных расходов в строительстве. Госстрой России. 2004 г., с учетом Письма Министерства регионального развития Российской Федерации № 29630-ВК/19 от 26.11.2012г.
18. МДС 81-35.2004 Методика определения стоимости строительной продукции на территории Российской Федерации. Госстрой России, 2004 г.
19. МДС 81-25.2001. Методические указания по определению величины сметной прибыли в строительстве. Госстрой России. 2001 г., с учетом письма Федерального агентства по строительству и ЖКХ от 18.11.2004 г. №АП-5536/06 "О порядке применения нормативов сметной прибыли в строительстве", с учетом Письма Министерства регионального развития Российской Федерации № 29630-ВК/19 от 26.11.2012г.

GARANTLC.RU +7 (495) 120-59-98

Технические средства контроля, используемые на объекте:

1. Смартфон с камерой Samsung S7
2. Рулетка метрическая ГОСТ 7502 - 98
3. Лазерный дальномер BOSCH PLR 25(точность измерений +/- 0.2 мм/м.)
4. Лазерный уровень Bosch (точность измерений +/- 0.4 мм/м.)
5. Уровень строительный по ГОСТ 9416-87 «Уровни строительные. Технические условия»
6. Линейки измерительные металлические по ГОСТ 427-75 «Линейки измерительные металлические. Технические условия (с Изменениями N 1, 2, 3)»

Приложения

Порядковый номер приложения	Наименование	Кол-во листов
1.	Документы исполнителя	4
2.	Фотографии замечаний	29
	Всего приложений:	**33**

GARANTLC.RU +7 (495) 120-59-98

2. Данные осмотра

К каждому виду выполненных строительных работ предъявляются определенные требования на предмет соответствия их проекту, противопожарным нормам, ГОСТам и другим строительным нормам, действующими на территории Российской Федерации. Любые выполненные работы должны соответствовать требованиям качества, безопасности жизни и здоровья, возможностью эксплуатации. Объекта на протяжении гарантийного срока. Исполнитель должен нести ответственность за отступления от норм.

Постановлением № 1521 Правительства Российской Федерации от 26 декабря 2014г был утвержден перечень национальных стандартов и сводов правил (частей таких стандартов и сводов правил), в результате применения которых на обязательной основе обеспечивается соблюдение требований Федерального закона «Технический регламент о безопасности зданий и сооружений».

Кроме указанных нормативов, в результате которых на обязательной основе обеспечивается соблюдение Федерального закона «Технический регламент о безопасности зданий и сооружений», существуют нормативные документы, применение которых рекомендовано на добровольной основе. Данные документы не регламентируют работы, выполнение которых оказывает влияние на безопасность зданий и сооружений, но содержат в себе минимально необходимые и достаточные требования для выполнения работ в соответствии с установившейся практикой и требованиям, обычно применяемых к тем или иным видам работ. Исполнителям работ можно либо пользоваться данными нормативными документами, либо предложить лучшее решение.

В Договоре отсутствуют данные о разработанных Исполнителем и утвержденных соответствующим образом собственных нормативных документах. Таким образом, для определения соответствия выполненных работ действующим нормативным документам и требованиям, обычно предъявляемым к тому или иному виду работ, а также во избежание введение потребителей в заблуждение, для ответа на поставленные вопросы экспертом использованы действующие на текущий момент нормативные документы, регламентирующие исследуемые работы.

Как правило, одним из нормативных документов, определяющим качество выполненных работ, является проект. Но поскольку в договоре отсутствует информация об определении выполненных работ требованиям проекта, экспертом не запрашивалась дополнительно проектная документация и, соответственно, не определялось соответствие выполненных работ требованиям проекта.

Экспертами был произведен визуальный осмотр помещения и обнаружены отклонения от СНиП и ГОСТ.

GARANTLC.RU +7(495) 120-59-98

2.1.Нарушения строительных норм и правил

№п.п.	Помещение/выявленный дефект	Примечание
1.	**Кухня**	
1.1.	Отклонение от вертикали 12 мм дверной коробки	ГОСТ 30674-99, прил. Г, п. Г.6
1.2.	Уступы между наличниками	ГОСТ 475-2016, п. 5.3.3
1.3.	Отклонение от вертикали фасадной стены в левой части 20 мм	СП 71.13330.2017, п. 7.2.13
1.4.	Отклонение уровня пола (плитки) от горизонтали 4 мм на 1, 2 метра у дверного проёма	СП 29.13330.2011, п. 5.19
1.5.	Вкрапления под обоями в центре правой стены от окна	СП 71.13330.2017, п. 7.6
1.6.	На натяжном потолке кабель лежит на полотне между плафонами освещения кухни	СП 76.13330.2011, п. 2.25
1.7.	Вкрапления под обоями в левой части стены напротив двери	СП 71.13330.2017, п. 7.6
1.8.	Отклонение штукатурки от вертикали в правой части левой стены от окна	СП 71.13330.2017, п. 7.2.13
1.9.	Не отшлифована поверхность верхнего откоса перед покраской оконного блока	СП 71.13330.2017, п. 7.5.5
1.10.	Обои разной фактуры в правой части стены левой от окна	СП 71.13330.2017, п. 7.6
1.11.	Трещина на примыкании правого откоса и рамы оконного блока (левого откоса)	ГОСТ 30674-99, прил. Г, п. Г.4
1.12.	Морщины на обоях в левом углу правой стены от окна	СП 71.13330.2017, п. 7.6
1.13.	Вздутие обоев на внешнем углу простенка на правой стене от оконного блока	СП 71.13330.2017, п. 7.6
1.14.	Зазор между дверным полотном и дверной коробкой более 4 мм (6)	ГОСТ 475-2016, п. 5.3.3
2.	**Комната №1**	
2.1.	Оклейка и нахлест обоев над дверным проёмом	СП 71.13330.2017, п. 7.6
2.2.	Вздутие обоев в правом нижнем углу фасадной стены	СП 71.13330.2017, п. 7.6
2.3.	Не отшлифована поверхность правой части фасадной стены перед поклейкой обоев	СП 71.13330.2017, п. 7.6
2.4.	Вкрапления под обоями и нахлёст на левой стене от окна	СП 71.13330.2017, п. 7.6
2.5.	Нахлёст обоев в левой части стены дверного проёма	СП 71.13330.2017, п. 7.6
2.6.	Трещины на примыкании левой и правой откосах	ГОСТ 30674-99, прил. Г, п. Г.4
2.7.	Деформация потолочного плинтуса в правой части левой стены	ГОСТ 19111-2001, п. 4.1.5
2.8.	Нахлёст обоев над оконным блоком	СП 71.13330.2017, п. 7.6
3.	**Комната №2**	
3.1.	Вклейка обоев слева от двери	СП 71.13330.2017, п. 7.6
3.2.	Вкрапления под обоями справа от двери	СП 71.13330.2017, п. 7.6
3.3.	Морщины под обоями справа от двери	СП 71.13330.2017, п. 7.6

GARANTIC.RU +7 (495) 120-59-98

3.4.	Вздутие обоев на стыке с монолитным пилоном на левой стене (внутренний угол)	СП 71.13330.2017, п. 7.6
3.5.	Вкрапления под обоями на монолитном пилоне в правой части левой стены	СП 71.13330.2017, п. 7.6
3.6.	Нахлёст обоев над оконным блоком	СП 71.13330.2017, п. 7.6
3.7.	Морщины на обоях в левой части правой стены (правой части)	обио2
3.8.	Отклонение от вертикали левой части фасадной стены 20 мм	СП 71.13330.2017, п. 7.2.13
3.9.	Щель между потолочными плинтусом и натяжным потолком в правой части левой стены	Инструкция по эксплуатации
3.10.	Просадка ламината 3 мм справа от двери	ВСН 9-94 «Инструкция по устройству полов в жилых и общественных зданиях», п. 6.7.5
4.	**Ванная**	
4.1.	Мусор в сантехничсеком коробе	Несоответствие договору
4.2.	Не закреплены кронштейны полотенцесушителя	СП 73.13330.2016, п. 6.4.8
4.3.	Не подключено заземление металлических стояков в шахте сантехкороба	ПУЭ (Издание седьмое), п. 1.7.82
4.4.	Бухтит настенная плитка 1 элемент в верхней правой части стены напротив двери	СП 71.13330.2017 п. 8.14.1
5.	**Туалет**	
5.1.	Бухтит напольная плитка 3 элемента в правой верхней части левой стены	СП 71.13330.2017 п. 8.14.1
5.2.	Не зачиненные щели вокруг выводов ХВС и ГВС, и канализации под раковиной	СП 71.13330.2017, п. 7.4.13
6.	**Коридор**	
6.1.	Вздутие обоев слева от двери в ванную	СП 71.13330.2017, п. 7.6
6.2.	Отклонение от вертикали 22 мм стены напротив комнаты №4 слева от входной двери	СП 71.13330.2017, п. 7.2.13
6.3.	Вкрапления под обоями на стене слева от двери комнаты №1	СП 71.13330.2017, п. 7.6
6.4.	Перепад уровня пола (плитка) 5 мм на 1 м у двери в кухню	СП 29.13330.2011, п. 5.19
6.5.	Бухтит напольная плитка 2 элемента перед порогом двери в туалет	СП 71.13330.2017 п. 8.14.1
6.6.	Вкрапления под обоями над входной дверью	СП 71.13330.2017, п. 7.6
6.7.	Морщины на обоях в верхнем углу правой стены от входа	СП 71.13330.2017, п. 7.6
6.8.	Морщины на обоях над дверью в туалет	СП 71.13330.2017, п. 7.6
6.9.	Нахлёст обоев над дверью в туалет	СП 71.13330.2017, п. 7.6
6.10.	Вклейка обоев над входной дверью	СП 71.13330.2017, п. 7.6
6.11.	Морщины на обоях над входной дверью у звонка	СП 71.13330.2017, п. 7.6

GARANTLC.RU +7 (495) 120-59-98

3. Ответ экспертизы

В квартире № по адресу: г. Москва, Березовая аллея, д. 17, к. 1 имеется ряд нарушений строительных норм и правил.

Устранение выявленных недостатков, возникших по вине исполнителя, требует значительных затрат. Предварительная стоимость устранения имеющихся недостатков составляет округленно:

220 000 (Двести двадцать тысяч) рублей.

Эксперты

Лучин Александр Александрович

Рябинин Дмитрий Вадимович

GARANTLC.RU +7 (495) 120-59-98

Приложение №1 к заключению № 12 от 19.09.2018 г.

Форма № 51003

Федеральная налоговая служба

СВИДЕТЕЛЬСТВО

о государственной регистрации юридического лица

В Единый государственный реестр юридических лиц в отношении юридического лица

ОБЩЕСТВО С ОГРАНИЧЕННОЙ ОТВЕТСТВЕННОСТЬЮ "ЦЕНТР ЭКСПЕРТНЫХ ЗАКЛЮЧЕНИЙ"

полное наименование юридического лица

внесена запись о создании юридического лица

"06" (число) мая (месяц прописью) 2015 (год) года

за основным государственным регистрационным номером (ОГРН)

1	1	5	7	8	4	7	1	6	0	8	5	5

Запись содержит сведения, приведенные в прилагаемом к настоящему свидетельству листе записи Единого государственного реестра юридических лиц.

Свидетельство выдано налоговым органом Межрайонная инспекция Федеральной налоговой службы №15 по Санкт-Петербургу

наименование регистрирующего органа

"07" (число) мая (месяц прописью) 2015 (год) года

Заместитель начальника отдела Лешина Александра Александровна

Подпись , Фамилия, инициалы

МП

серия 78 №009250166

GARANTLC.RU +7 (495) 120-59-98

ДИПЛОМ ЯВЛЯЕТСЯ
ГОСУДАРСТВЕННЫМ ДОКУМЕНТОМ
О ВЫСШЕМ ОБРАЗОВАНИИ

НАГРУДНЫЙ ЗНАК ВЫДАН

Регистрационный номер 36 30 июня 2010 года

РОССИЙСКАЯ ФЕДЕРАЦИЯ
г. Москва
Государственное образовательное учреждение высшего профессионального образования "Московский государственный горный университет"

ДИПЛОМ

ВСГ 5569888

Решением Государственной аттестационной комиссии
от 3 июня 2010 года
Лучину
Александру Александровичу

ПРИСУЖДЕНА КВАЛИФИКАЦИЯ
ГОРНЫЙ ИНЖЕНЕР
по специальности
"Горные машины и оборудование"

Председатель Государственной аттестационной комиссии

М.П. Ректор

УДОСТОВЕРЕНИЕ
О ПОВЫШЕНИИ КВАЛИФИКАЦИИ

Настоящее удостоверение свидетельствует о том, что

Лучин Александр Александрович

с 21 июля 2016 г. по 02 августа 2016 г.
повышал(а) свою квалификацию в
Автономной некоммерческой организации
дополнительного профессионального образования
"Строительный учебный центр "Основа"

по программе:

"Строительный контроль (технический надзор) за соблюдением проектных решений и качеством строительства"

В объеме 72 часа

Ректор (директор)

М.П.

Секретарь

«ОСНОВА»

Удостоверение является документом
о повышении квалификации

012869

Регистрационный номер ПК08/16-Т60ЯХ

Лицензия № 72165 от 25 сентября 2014 г.

GARANTIE.RU +7 (495) 120-59-98

РОССИЙСКАЯ ФЕДЕРАЦИЯ

Санкт-Петербург

АВТОНОМНАЯ НЕКОММЕРЧЕСКАЯ ОРГАНИЗАЦИЯ
ДОПОЛНИТЕЛЬНОГО ПРОФЕССИОНАЛЬНОГО ОБРАЗОВАНИЯ
"ЕДИНЫЙ ЦЕНТР ПОДГОТОВКИ КАДРОВ"

Настоящий диплом свидетельствует о том, что

Лучин Александр Александрович

за время обучения в период

с "11" апреля 2017 года по "01" сентября 2017 года

освоил(а) программу

профессиональной переподготовки

в АВТОНОМНОЙ НЕКОММЕРЧЕСКОЙ ОРГАНИЗАЦИИ ДОПОЛНИТЕЛЬНОГО ПРОФЕССИОНАЛЬНОГО ОБРАЗОВАНИЯ "ЕДИНЫЙ ЦЕНТР ПОДГОТОВКИ КАДРОВ"

по программе

"Судебная строительно-техническая и стоимостная экспертиза объектов недвижимости"

трудоёмкость программы профессиональной переподготовки составляет:

864 часа

Итоговая аттестационная комиссия решением

от "01" сентября 2017 года

удостоверяет право

присвоения квалификации

Судебный строительный эксперт

(наименование)

Документ о квалификации

Регистрационный номер 225-ПП/08-17

Дата выдачи "01" сентября 2017 года

Директор Д. Р. Теляшова

Секретарь

15/1003

ДИПЛОМ ЯВЛЯЕТСЯ
ГОСУДАРСТВЕННЫМ ДОКУМЕНТОМ
О ВЫСШЕМ ОБРАЗОВАНИИ

Регистрационный номер 15/1003 17 июня 2013 года

РОССИЙСКАЯ ФЕДЕРАЦИЯ

Санкт-Петербург

федеральное государственное бюджетное образовательное учреждение высшего профессионального образования

«Национальный минерально-сырьевой университет «Горный»

ДИПЛОМ

КО № 49603

Решением
Государственной аттестационной комиссии

от *10 июня 2013* года

Рябинину
Дмитрию Вадимовичу

ПРИСУЖДЕНА
КВАЛИФИКАЦИЯ

инженер
по специальности
"Проектирование, сооружение и эксплуатация газонефтепроводов и газонефтехранилищ"

Председатель Государственной аттестационной комиссии

Ректор

GARANTLC.RU +7 (495) 120-59-98

УДОСТОВЕРЕНИЕ

о повышении квалификации

Настоящее удостоверение выдано **Рябинину**

Дмитрию Вадимовичу

в том, что он(а) с **10 октября 2016** г. по **21 октября 2016**

прошел(а) обучение в (на) **Автономная некоммерческая организация дополнительного профессионального образования «Образовательный центр «ПетроГрад»**

по **курсу: «Безопасность строительства и качество выполнения общестроительных работ»**

в объеме **80 часов**

Удостоверение является документом установленного образца

Ректор (директор) (Авдеев Я.И.)

Секретарь

Регистрационный номер **18835/3656**

Город **Санкт-Петербург** год **2016**

РОССИЙСКАЯ ФЕДЕРАЦИЯ

Санкт-Петербург

АВТОНОМНАЯ НЕКОММЕРЧЕСКАЯ ОРГАНИЗАЦИЯ ДОПОЛНИТЕЛЬНОГО ПРОФЕССИОНАЛЬНОГО ОБРАЗОВАНИЯ "ЕДИНЫЙ ЦЕНТР ПОДГОТОВКИ КАДРОВ"

Настоящий диплом свидетельствует о том, что

Рябинин Дмитрий Вадимович

за время обучения в период

с "05" апреля 2017 года по "25" августа 2017 года

освоил(а) программу профессиональной переподготовки

в АВТОНОМНОЙ НЕКОММЕРЧЕСКОЙ ОРГАНИЗАЦИИ ДОПОЛНИТЕЛЬНОГО ПРОФЕССИОНАЛЬНОГО ОБРАЗОВАНИЯ "ЕДИНЫЙ ЦЕНТР ПОДГОТОВКИ КАДРОВ"

по программе

"Судебная строительно-техническая и стоимостная экспертиза объектов недвижимости"

трудоёмкость программы профессиональной переподготовки составляет:

864 часа

Итоговая аттестационная комиссия решением

от "25" августа 2017 года

удостоверяет право присвоения квалификации

Судебный строительный эксперт

(наименование)

Документ о квалификации

Регистрационный номер 223-ПП/08-17

Дата выдачи "25" августа 2017 года

Директор Д. Р. Толашова

Секретарь

GARANTLC.RU +7 (495) 120-59-98

Приложение №2 к заключению № 12 от 19.09.2018 г.

GARANTLC.RU +7 (495) 120-59-98

GARANTLC.RU +7 (495) 120-59-98

GARANTLC.RU +7 (495) 120-59-98

GARANTLC.RU +7 (495) 120-59-98

GARANTLC.Ru +7 (495) 120-59-98

GARANTI.RU +7 (495) 120-59-98

GARANTLC.RU +7 (495) 120-59-98

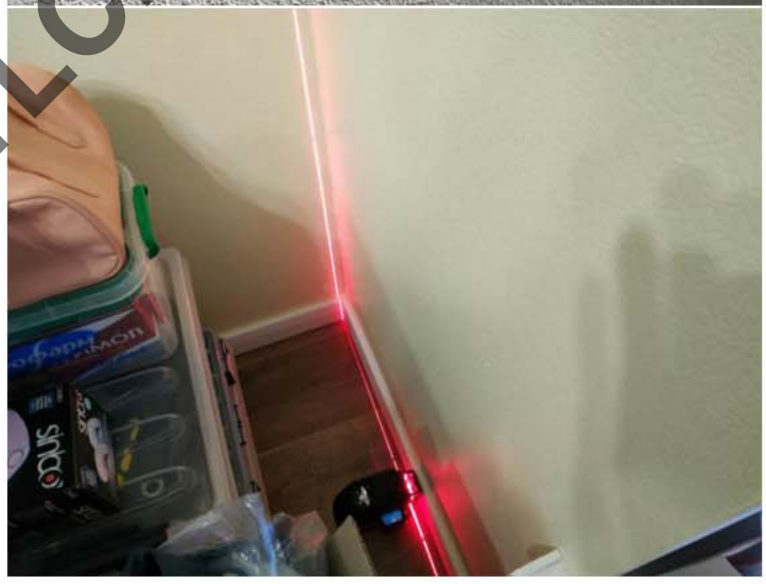

GARANTLC.RU +7 (495) 120-59-98

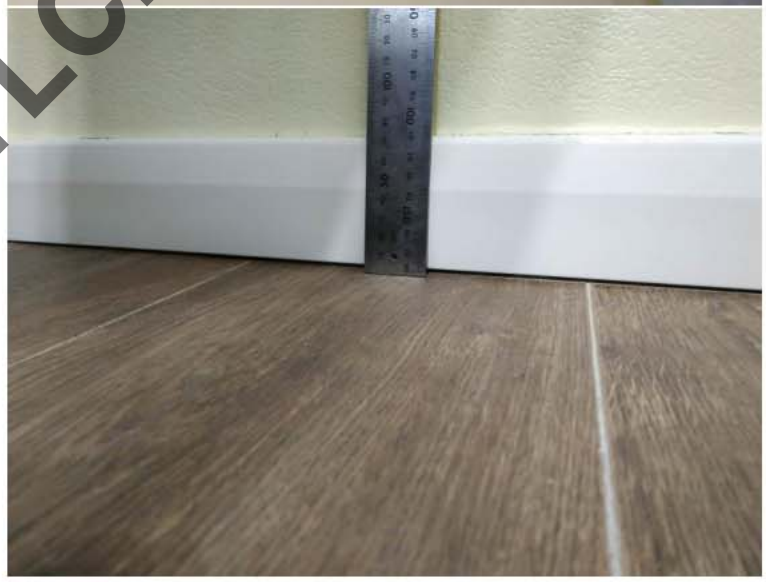

GARANTLC.RU +7 (495) 120-59-98

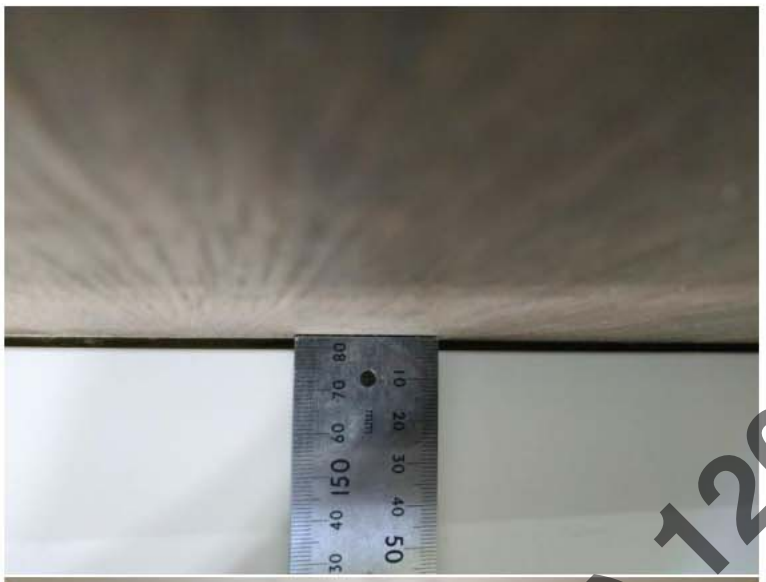

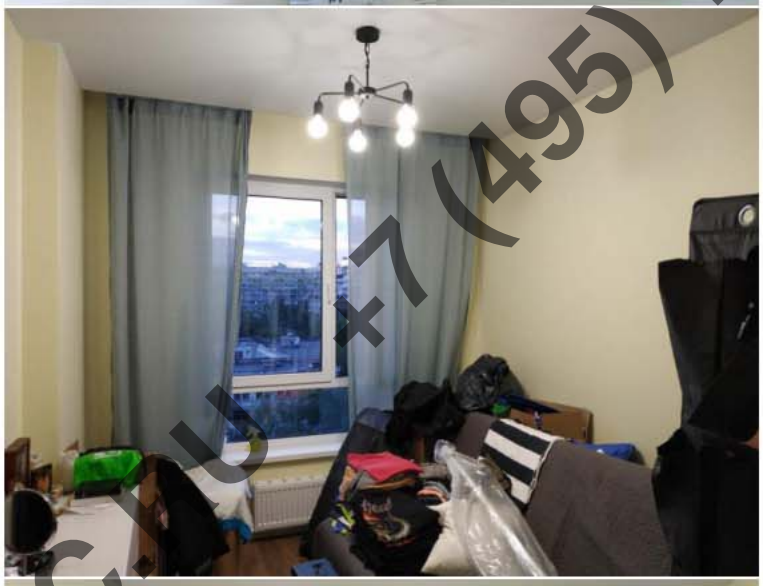

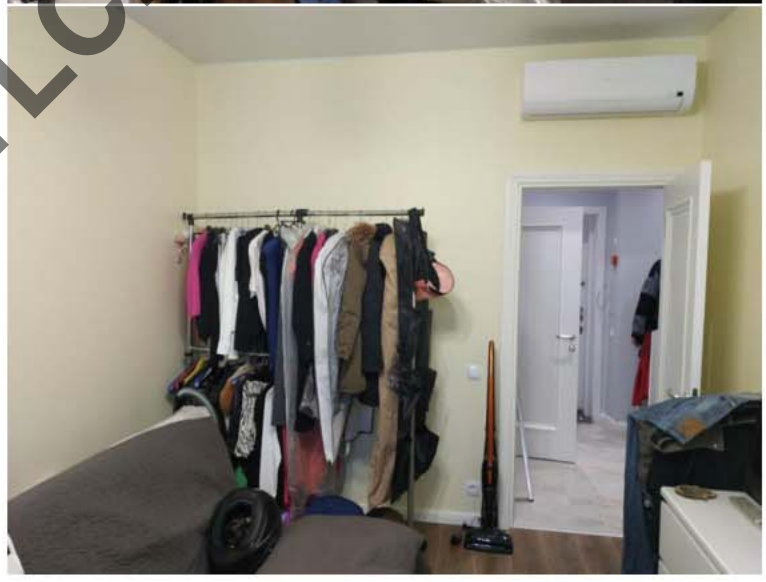

GARANTLC.RU +7 (495) 120-59-98

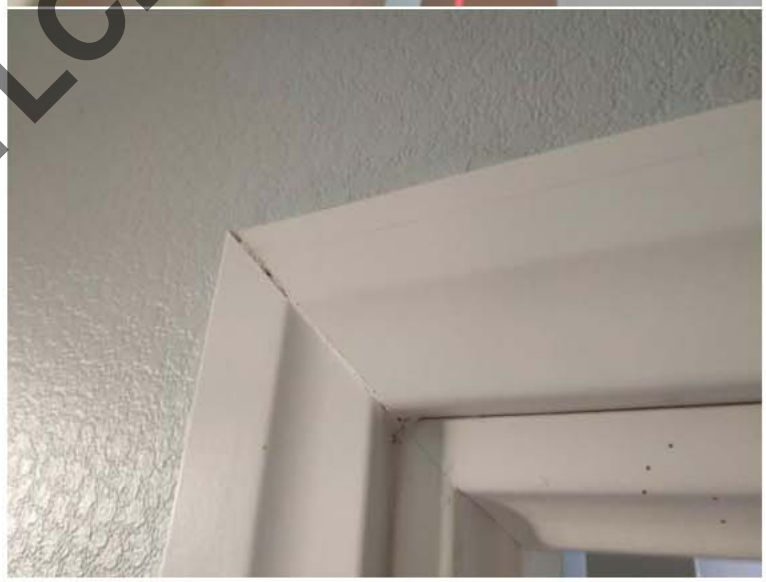

GARANTLC.RU +7 (495) 120-59-98

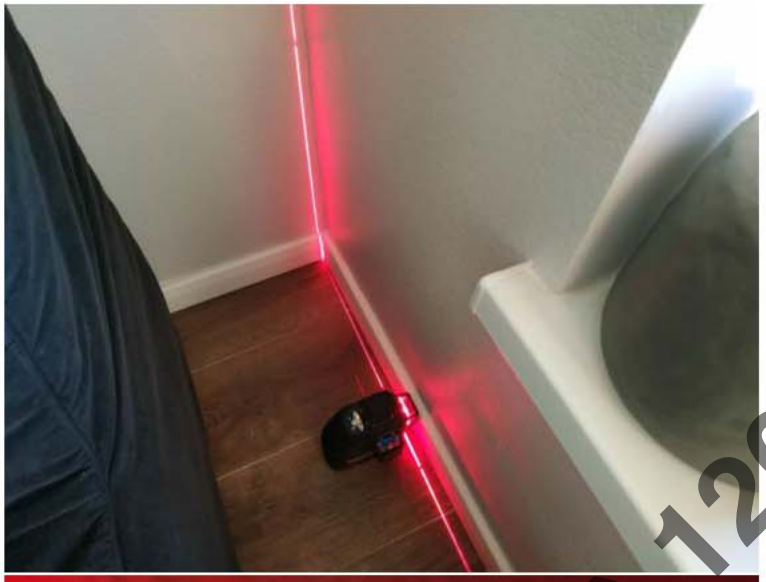

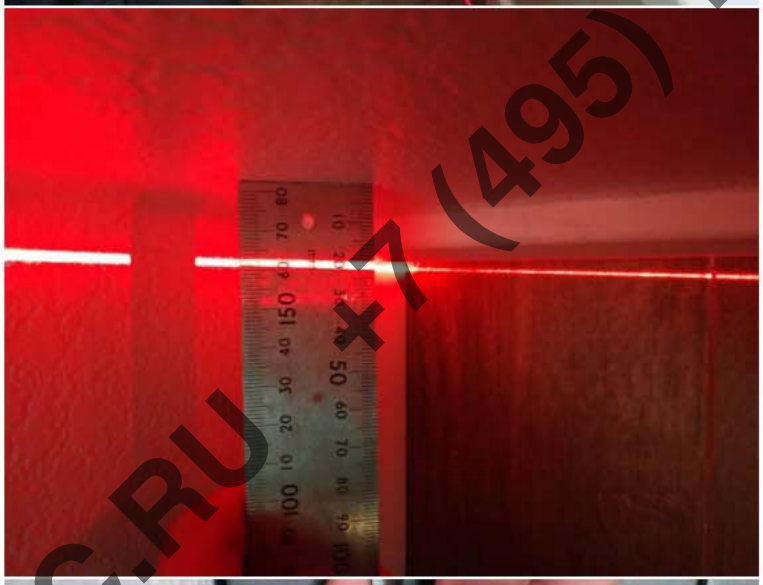

GARANTLC.RU +7 (495) 120-59-98

GARANTLC.RU +7 (495) 120-59-98

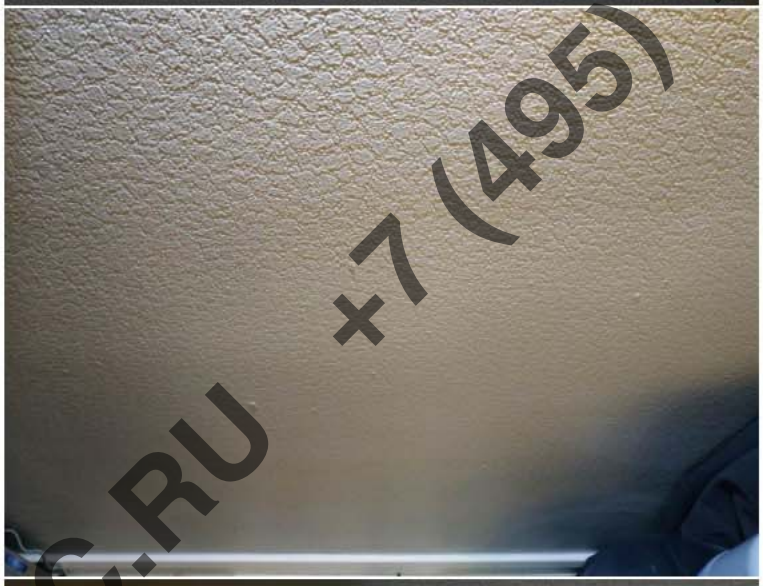

GARANTLC.RU +7 (495) 120-59-98

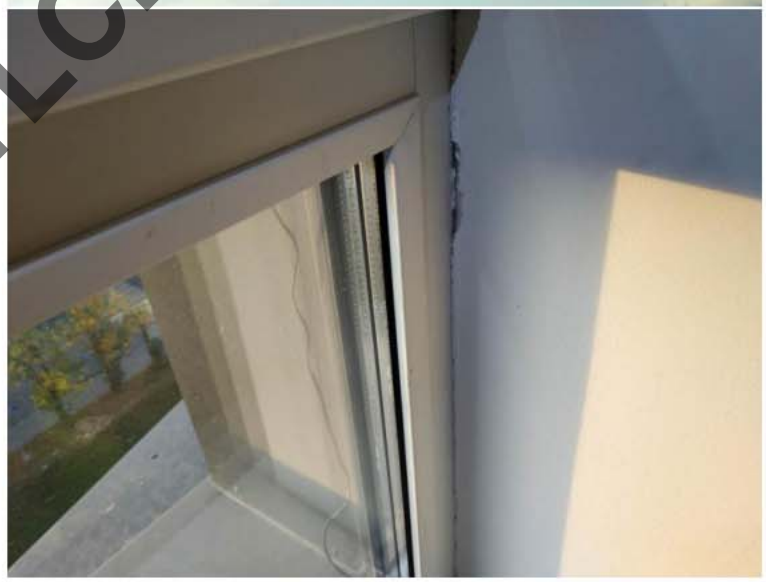

GARANTLC.RU +7 (495) 120-59-98

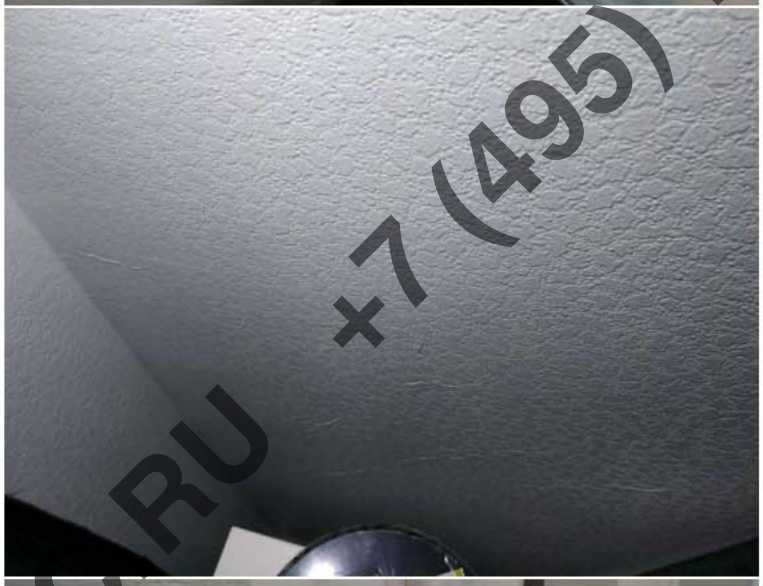

GARANTLO.RU +7 (495) 120-59-98

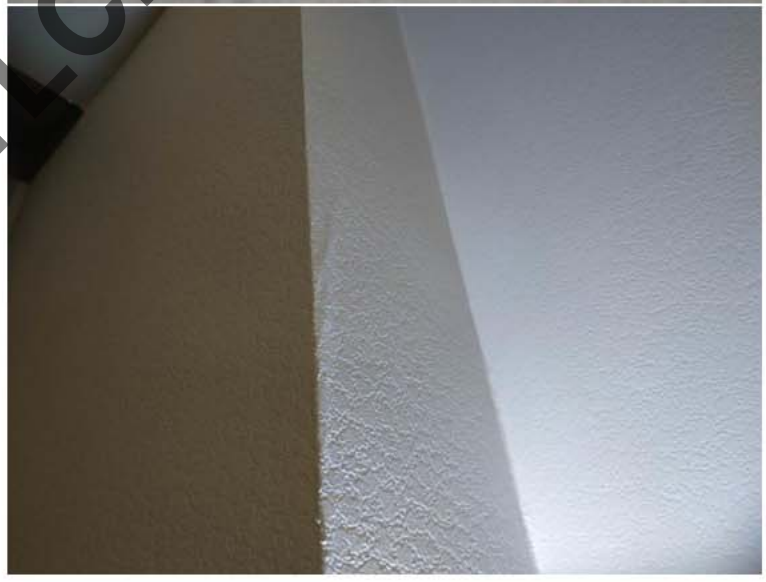

GARANTLC.RU +7 (495) 120-59-98

GARANTLC.RU +7 (495) 120-59-98

GARANTLC.RU +7 (495) 120-59-98

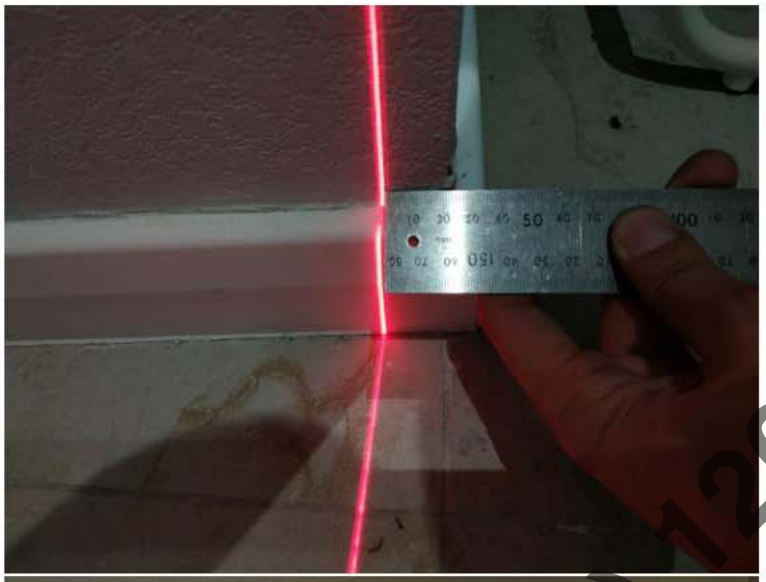

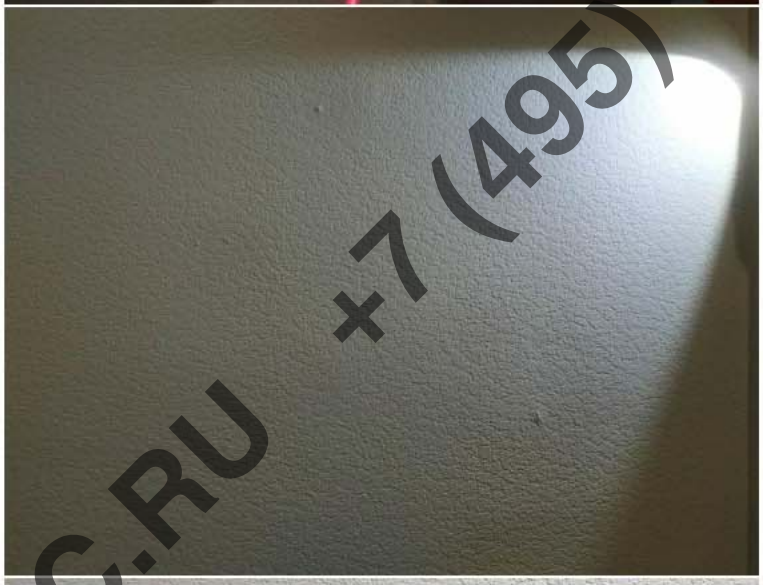

GARANTLC.RU +7 (495) 120-59-98

GARANTLC.RU +7 (495) 120-59-98

GARANTLC.RU +7 (495) 120-59-98

GARANTLC.RU +7 (495) 120-59-98

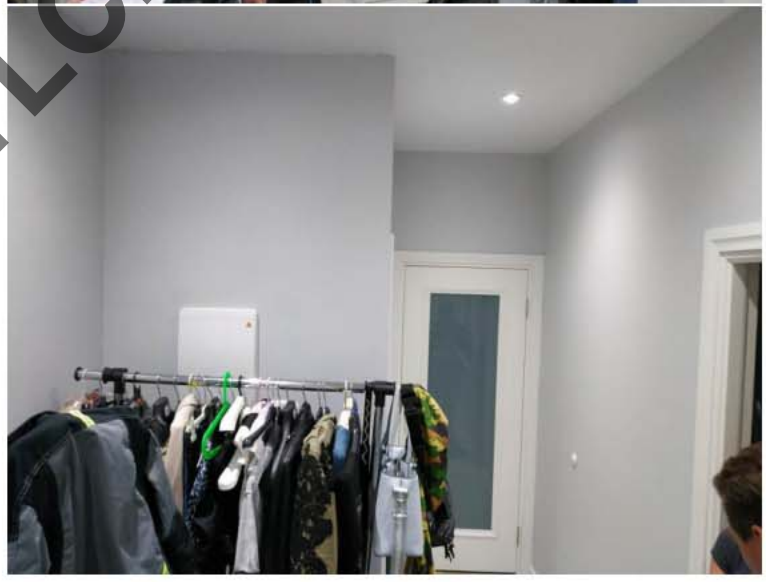

GARANTLC.RU +7 (495) 120-59-98

GARANTLC.RU +7 (495) 120-59-98

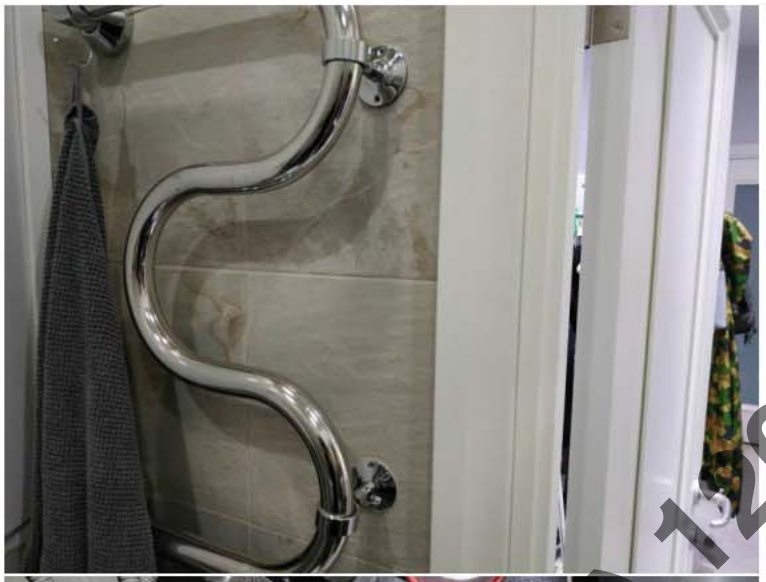

GARANTIC.RU +7 (495) 120-59-98

GARANTLC.RU +7 (495) 120-59-98

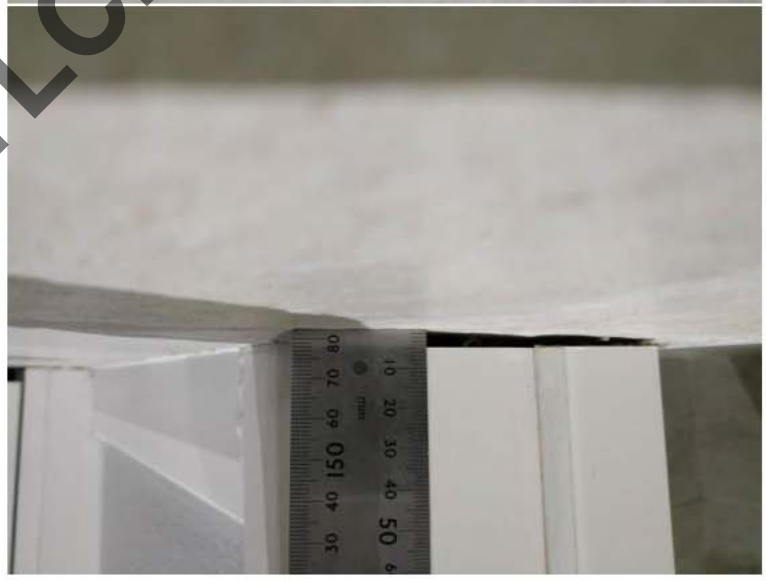

GARANTLC.RU +7 (495) 120-59-98

GARANTLC.RU +7(495) 120-59-98